



**ВСЕРОССИЙСКАЯ
ОЛИМПИАДА
ШКОЛЬНИКОВ
2018-2019**

БЛАНК №

0	9	-	1	4	
---	---	---	---	---	--

**Региональный этап ВсОШ 2019
по предмету «Биология»**

Фамилия, имя, отчество полностью:

Гасанов Александр Яшарбабаевич

Число, месяц, год рождения (ДД.ММ.ГГГГ):

30.04.2003г.

Класс учащегося:

9

За какой класс учащийся пишет работу:

9

Полное название образовательной организации по уставу:

МБОУ СОШ №21 им. С. Ставского

Название района или города:

г. Дербент

Дата: 22.01.19г.

Подпись:

Фамилия _____
 Имя _____
 Район _____
 Класс _____
 Шифр _____

Шифр 09-14

МАТРИЦА ОТВЕТОВ
 на задания теоретического тура регионального этапа
XXXV Всероссийской олимпиады школьников по биологии. 2018-19 уч. год
9 классы [маж. 116 баллов] ВАРИАНТ 1

Внимание! Образец заполнения: правильный ответ - , отмена ответа -

Задание 1. маж. 30 баллов

№	а	б	в	г	№	а	б	в	г	№	а	б	в	г	№	а	б	в	г	№	а	б	в	г
1	<input checked="" type="checkbox"/>	<input checked="" type="checkbox"/>	<input checked="" type="checkbox"/>	<input checked="" type="checkbox"/>	7	<input checked="" type="checkbox"/>	<input checked="" type="checkbox"/>	<input checked="" type="checkbox"/>	<input checked="" type="checkbox"/>	13	<input checked="" type="checkbox"/>	<input checked="" type="checkbox"/>	<input checked="" type="checkbox"/>	<input checked="" type="checkbox"/>	19	<input checked="" type="checkbox"/>	<input checked="" type="checkbox"/>	<input checked="" type="checkbox"/>	<input checked="" type="checkbox"/>	25	<input checked="" type="checkbox"/>	<input checked="" type="checkbox"/>	<input checked="" type="checkbox"/>	<input checked="" type="checkbox"/>
2	<input checked="" type="checkbox"/>	<input checked="" type="checkbox"/>	<input checked="" type="checkbox"/>	<input checked="" type="checkbox"/>	8	<input checked="" type="checkbox"/>	<input checked="" type="checkbox"/>	<input checked="" type="checkbox"/>	<input checked="" type="checkbox"/>	14	<input checked="" type="checkbox"/>	<input checked="" type="checkbox"/>	<input checked="" type="checkbox"/>	<input checked="" type="checkbox"/>	20	<input checked="" type="checkbox"/>	<input checked="" type="checkbox"/>	<input checked="" type="checkbox"/>	<input checked="" type="checkbox"/>	26	<input checked="" type="checkbox"/>	<input checked="" type="checkbox"/>	<input checked="" type="checkbox"/>	<input checked="" type="checkbox"/>
3	<input checked="" type="checkbox"/>	<input checked="" type="checkbox"/>	<input checked="" type="checkbox"/>	<input checked="" type="checkbox"/>	9	<input checked="" type="checkbox"/>	<input checked="" type="checkbox"/>	<input checked="" type="checkbox"/>	<input checked="" type="checkbox"/>	15	<input checked="" type="checkbox"/>	<input checked="" type="checkbox"/>	<input checked="" type="checkbox"/>	<input checked="" type="checkbox"/>	21	<input checked="" type="checkbox"/>	<input checked="" type="checkbox"/>	<input checked="" type="checkbox"/>	<input checked="" type="checkbox"/>	27	<input checked="" type="checkbox"/>	<input checked="" type="checkbox"/>	<input checked="" type="checkbox"/>	<input checked="" type="checkbox"/>
4	<input checked="" type="checkbox"/>	<input checked="" type="checkbox"/>	<input checked="" type="checkbox"/>	<input checked="" type="checkbox"/>	10	<input checked="" type="checkbox"/>	<input checked="" type="checkbox"/>	<input checked="" type="checkbox"/>	<input checked="" type="checkbox"/>	16	<input checked="" type="checkbox"/>	<input checked="" type="checkbox"/>	<input checked="" type="checkbox"/>	<input checked="" type="checkbox"/>	22	<input checked="" type="checkbox"/>	<input checked="" type="checkbox"/>	<input checked="" type="checkbox"/>	<input checked="" type="checkbox"/>	28	<input checked="" type="checkbox"/>	<input checked="" type="checkbox"/>	<input checked="" type="checkbox"/>	<input checked="" type="checkbox"/>
5	<input checked="" type="checkbox"/>	<input checked="" type="checkbox"/>	<input checked="" type="checkbox"/>	<input checked="" type="checkbox"/>	11	<input checked="" type="checkbox"/>	<input checked="" type="checkbox"/>	<input checked="" type="checkbox"/>	<input checked="" type="checkbox"/>	17	<input checked="" type="checkbox"/>	<input checked="" type="checkbox"/>	<input checked="" type="checkbox"/>	<input checked="" type="checkbox"/>	23	<input checked="" type="checkbox"/>	<input checked="" type="checkbox"/>	<input checked="" type="checkbox"/>	<input checked="" type="checkbox"/>	29	<input checked="" type="checkbox"/>	<input checked="" type="checkbox"/>	<input checked="" type="checkbox"/>	<input checked="" type="checkbox"/>
6	<input checked="" type="checkbox"/>	<input checked="" type="checkbox"/>	<input checked="" type="checkbox"/>	<input checked="" type="checkbox"/>	12	<input checked="" type="checkbox"/>	<input checked="" type="checkbox"/>	<input checked="" type="checkbox"/>	<input checked="" type="checkbox"/>	18	<input checked="" type="checkbox"/>	<input checked="" type="checkbox"/>	<input checked="" type="checkbox"/>	<input checked="" type="checkbox"/>	24	<input checked="" type="checkbox"/>	<input checked="" type="checkbox"/>	<input checked="" type="checkbox"/>	<input checked="" type="checkbox"/>	30	<input checked="" type="checkbox"/>	<input checked="" type="checkbox"/>	<input checked="" type="checkbox"/>	<input checked="" type="checkbox"/>

Задание 2. маж. 65 баллов

№	?	а	б	в	г	д	№	?	а	б	в	г	д	№	?	а	б	в	г	д	№	?	а	б	в	г	д	№	?	а	б	в	г	д
1	в	<input checked="" type="checkbox"/>	<input checked="" type="checkbox"/>	<input checked="" type="checkbox"/>	<input checked="" type="checkbox"/>	<input checked="" type="checkbox"/>	7	в	<input checked="" type="checkbox"/>	<input checked="" type="checkbox"/>	<input checked="" type="checkbox"/>	<input checked="" type="checkbox"/>	<input checked="" type="checkbox"/>	13	в	<input checked="" type="checkbox"/>	<input checked="" type="checkbox"/>	<input checked="" type="checkbox"/>	<input checked="" type="checkbox"/>	<input checked="" type="checkbox"/>	19	в	<input checked="" type="checkbox"/>	<input checked="" type="checkbox"/>	<input checked="" type="checkbox"/>	<input checked="" type="checkbox"/>	<input checked="" type="checkbox"/>	25	в	<input checked="" type="checkbox"/>	<input checked="" type="checkbox"/>	<input checked="" type="checkbox"/>	<input checked="" type="checkbox"/>	<input checked="" type="checkbox"/>
2	в	<input checked="" type="checkbox"/>	<input checked="" type="checkbox"/>	<input checked="" type="checkbox"/>	<input checked="" type="checkbox"/>	<input checked="" type="checkbox"/>	8	в	<input checked="" type="checkbox"/>	<input checked="" type="checkbox"/>	<input checked="" type="checkbox"/>	<input checked="" type="checkbox"/>	<input checked="" type="checkbox"/>	14	в	<input checked="" type="checkbox"/>	<input checked="" type="checkbox"/>	<input checked="" type="checkbox"/>	<input checked="" type="checkbox"/>	<input checked="" type="checkbox"/>	20	в	<input checked="" type="checkbox"/>	<input checked="" type="checkbox"/>	<input checked="" type="checkbox"/>	<input checked="" type="checkbox"/>	<input checked="" type="checkbox"/>	26	в	<input checked="" type="checkbox"/>	<input checked="" type="checkbox"/>	<input checked="" type="checkbox"/>	<input checked="" type="checkbox"/>	<input checked="" type="checkbox"/>
3	в	<input checked="" type="checkbox"/>	<input checked="" type="checkbox"/>	<input checked="" type="checkbox"/>	<input checked="" type="checkbox"/>	<input checked="" type="checkbox"/>	9	в	<input checked="" type="checkbox"/>	<input checked="" type="checkbox"/>	<input checked="" type="checkbox"/>	<input checked="" type="checkbox"/>	<input checked="" type="checkbox"/>	15	в	<input checked="" type="checkbox"/>	<input checked="" type="checkbox"/>	<input checked="" type="checkbox"/>	<input checked="" type="checkbox"/>	<input checked="" type="checkbox"/>	21	в	<input checked="" type="checkbox"/>	<input checked="" type="checkbox"/>	<input checked="" type="checkbox"/>	<input checked="" type="checkbox"/>	<input checked="" type="checkbox"/>	27	в	<input checked="" type="checkbox"/>	<input checked="" type="checkbox"/>	<input checked="" type="checkbox"/>	<input checked="" type="checkbox"/>	<input checked="" type="checkbox"/>
4	в	<input checked="" type="checkbox"/>	<input checked="" type="checkbox"/>	<input checked="" type="checkbox"/>	<input checked="" type="checkbox"/>	<input checked="" type="checkbox"/>	10	в	<input checked="" type="checkbox"/>	<input checked="" type="checkbox"/>	<input checked="" type="checkbox"/>	<input checked="" type="checkbox"/>	<input checked="" type="checkbox"/>	16	в	<input checked="" type="checkbox"/>	<input checked="" type="checkbox"/>	<input checked="" type="checkbox"/>	<input checked="" type="checkbox"/>	<input checked="" type="checkbox"/>	22	в	<input checked="" type="checkbox"/>	<input checked="" type="checkbox"/>	<input checked="" type="checkbox"/>	<input checked="" type="checkbox"/>	<input checked="" type="checkbox"/>	28	в	<input checked="" type="checkbox"/>	<input checked="" type="checkbox"/>	<input checked="" type="checkbox"/>	<input checked="" type="checkbox"/>	<input checked="" type="checkbox"/>
5	в	<input checked="" type="checkbox"/>	<input checked="" type="checkbox"/>	<input checked="" type="checkbox"/>	<input checked="" type="checkbox"/>	<input checked="" type="checkbox"/>	11	в	<input checked="" type="checkbox"/>	<input checked="" type="checkbox"/>	<input checked="" type="checkbox"/>	<input checked="" type="checkbox"/>	<input checked="" type="checkbox"/>	17	в	<input checked="" type="checkbox"/>	<input checked="" type="checkbox"/>	<input checked="" type="checkbox"/>	<input checked="" type="checkbox"/>	<input checked="" type="checkbox"/>	23	в	<input checked="" type="checkbox"/>	<input checked="" type="checkbox"/>	<input checked="" type="checkbox"/>	<input checked="" type="checkbox"/>	<input checked="" type="checkbox"/>	29	в	<input checked="" type="checkbox"/>	<input checked="" type="checkbox"/>	<input checked="" type="checkbox"/>	<input checked="" type="checkbox"/>	<input checked="" type="checkbox"/>
6	в	<input checked="" type="checkbox"/>	<input checked="" type="checkbox"/>	<input checked="" type="checkbox"/>	<input checked="" type="checkbox"/>	<input checked="" type="checkbox"/>	12	в	<input checked="" type="checkbox"/>	<input checked="" type="checkbox"/>	<input checked="" type="checkbox"/>	<input checked="" type="checkbox"/>	<input checked="" type="checkbox"/>	18	в	<input checked="" type="checkbox"/>	<input checked="" type="checkbox"/>	<input checked="" type="checkbox"/>	<input checked="" type="checkbox"/>	<input checked="" type="checkbox"/>	24	в	<input checked="" type="checkbox"/>	<input checked="" type="checkbox"/>	<input checked="" type="checkbox"/>	<input checked="" type="checkbox"/>	<input checked="" type="checkbox"/>	30	в	<input checked="" type="checkbox"/>	<input checked="" type="checkbox"/>	<input checked="" type="checkbox"/>	<input checked="" type="checkbox"/>	<input checked="" type="checkbox"/>

Задание 3. маж. 21 балл

1. маж. 4 балла

Гриб	1	2	3	4	5	6	7	8
А	<input checked="" type="checkbox"/>	<input checked="" type="checkbox"/>	<input checked="" type="checkbox"/>	<input checked="" type="checkbox"/>	<input checked="" type="checkbox"/>	<input checked="" type="checkbox"/>	<input checked="" type="checkbox"/>	<input checked="" type="checkbox"/>
Б	<input checked="" type="checkbox"/>	<input checked="" type="checkbox"/>	<input checked="" type="checkbox"/>	<input checked="" type="checkbox"/>	<input checked="" type="checkbox"/>	<input checked="" type="checkbox"/>	<input checked="" type="checkbox"/>	<input checked="" type="checkbox"/>

(по 0,5 б.) = 1

2. маж. 5,5 баллов

Н.рис.	1	2	3	4	5	6	7	8	9	10	11
А	<input checked="" type="checkbox"/>	<input checked="" type="checkbox"/>	<input checked="" type="checkbox"/>	<input checked="" type="checkbox"/>	<input checked="" type="checkbox"/>	<input checked="" type="checkbox"/>	<input checked="" type="checkbox"/>	<input checked="" type="checkbox"/>	<input checked="" type="checkbox"/>	<input checked="" type="checkbox"/>	<input checked="" type="checkbox"/>
Б	<input checked="" type="checkbox"/>	<input checked="" type="checkbox"/>	<input checked="" type="checkbox"/>	<input checked="" type="checkbox"/>	<input checked="" type="checkbox"/>	<input checked="" type="checkbox"/>	<input checked="" type="checkbox"/>	<input checked="" type="checkbox"/>	<input checked="" type="checkbox"/>	<input checked="" type="checkbox"/>	<input checked="" type="checkbox"/>

(по 0,5 б.) = 5,5

3. маж. 3 балла

Раст-е	1	2	3	4	5	6
А	<input checked="" type="checkbox"/>	<input checked="" type="checkbox"/>	<input checked="" type="checkbox"/>	<input checked="" type="checkbox"/>	<input checked="" type="checkbox"/>	<input checked="" type="checkbox"/>
Б	<input checked="" type="checkbox"/>	<input checked="" type="checkbox"/>	<input checked="" type="checkbox"/>	<input checked="" type="checkbox"/>	<input checked="" type="checkbox"/>	<input checked="" type="checkbox"/>
В	<input checked="" type="checkbox"/>	<input checked="" type="checkbox"/>	<input checked="" type="checkbox"/>	<input checked="" type="checkbox"/>	<input checked="" type="checkbox"/>	<input checked="" type="checkbox"/>
Г	<input checked="" type="checkbox"/>	<input checked="" type="checkbox"/>	<input checked="" type="checkbox"/>	<input checked="" type="checkbox"/>	<input checked="" type="checkbox"/>	<input checked="" type="checkbox"/>
Д	<input checked="" type="checkbox"/>	<input checked="" type="checkbox"/>	<input checked="" type="checkbox"/>	<input checked="" type="checkbox"/>	<input checked="" type="checkbox"/>	<input checked="" type="checkbox"/>
Е	<input checked="" type="checkbox"/>	<input checked="" type="checkbox"/>	<input checked="" type="checkbox"/>	<input checked="" type="checkbox"/>	<input checked="" type="checkbox"/>	<input checked="" type="checkbox"/>

(по 0,5 б.) = 1

4. маж. 3,5 балла

Стадия	1	2	3	4	5	6	7
А	<input checked="" type="checkbox"/>	<input checked="" type="checkbox"/>	<input checked="" type="checkbox"/>	<input checked="" type="checkbox"/>	<input checked="" type="checkbox"/>	<input checked="" type="checkbox"/>	<input checked="" type="checkbox"/>
Б	<input checked="" type="checkbox"/>	<input checked="" type="checkbox"/>	<input checked="" type="checkbox"/>	<input checked="" type="checkbox"/>	<input checked="" type="checkbox"/>	<input checked="" type="checkbox"/>	<input checked="" type="checkbox"/>
В	<input checked="" type="checkbox"/>	<input checked="" type="checkbox"/>	<input checked="" type="checkbox"/>	<input checked="" type="checkbox"/>	<input checked="" type="checkbox"/>	<input checked="" type="checkbox"/>	<input checked="" type="checkbox"/>
Г	<input checked="" type="checkbox"/>	<input checked="" type="checkbox"/>	<input checked="" type="checkbox"/>	<input checked="" type="checkbox"/>	<input checked="" type="checkbox"/>	<input checked="" type="checkbox"/>	<input checked="" type="checkbox"/>

(по 0,5 б.) = 2

5. маж. 2,5 балла

Силуэт	1	2	3	4	5
А	<input checked="" type="checkbox"/>	<input checked="" type="checkbox"/>	<input checked="" type="checkbox"/>	<input checked="" type="checkbox"/>	<input checked="" type="checkbox"/>
Б	<input checked="" type="checkbox"/>	<input checked="" type="checkbox"/>	<input checked="" type="checkbox"/>	<input checked="" type="checkbox"/>	<input checked="" type="checkbox"/>
В	<input checked="" type="checkbox"/>	<input checked="" type="checkbox"/>	<input checked="" type="checkbox"/>	<input checked="" type="checkbox"/>	<input checked="" type="checkbox"/>
Г	<input checked="" type="checkbox"/>	<input checked="" type="checkbox"/>	<input checked="" type="checkbox"/>	<input checked="" type="checkbox"/>	<input checked="" type="checkbox"/>
Д	<input checked="" type="checkbox"/>	<input checked="" type="checkbox"/>	<input checked="" type="checkbox"/>	<input checked="" type="checkbox"/>	<input checked="" type="checkbox"/>

(по 0,5 б.) = 1

6. маж. 2,5 балла

Пор-к	1	2	3	4	5
А	<input checked="" type="checkbox"/>	<input checked="" type="checkbox"/>	<input checked="" type="checkbox"/>	<input checked="" type="checkbox"/>	<input checked="" type="checkbox"/>
Б	<input checked="" type="checkbox"/>	<input checked="" type="checkbox"/>	<input checked="" type="checkbox"/>	<input checked="" type="checkbox"/>	<input checked="" type="checkbox"/>
В	<input checked="" type="checkbox"/>	<input checked="" type="checkbox"/>	<input checked="" type="checkbox"/>	<input checked="" type="checkbox"/>	<input checked="" type="checkbox"/>
Г	<input checked="" type="checkbox"/>	<input checked="" type="checkbox"/>	<input checked="" type="checkbox"/>	<input checked="" type="checkbox"/>	<input checked="" type="checkbox"/>
Д	<input checked="" type="checkbox"/>	<input checked="" type="checkbox"/>	<input checked="" type="checkbox"/>	<input checked="" type="checkbox"/>	<input checked="" type="checkbox"/>

(по 0,5 б.) = 1

Итого: 58

Проверили: Иванов



ВСЕРОССИЙСКАЯ
ОЛИМПИАДА
ШКОЛЬНИКОВ
2018-2019

БЛАНК №

0	9	-	1	5	
---	---	---	---	---	--

Региональный этап ВсОШ 2019
по предмету «Биология»

Фамилия, имя, отчество полностью:

Тасанов Александр Яшарбаляевич

Число, месяц, год рождения (ДД.ММ.ГГГГ):

30.04.2003₂

Класс учащегося:

9

За какой класс учащийся пишет работу:

9

Полное название образовательной организации по уставу:

МБОУ СОШ №21 им. С. Стальского

Название района или города:

г. Дербент

Дата: 24.01.2019₂.

Подпись:

Задания
практического тура регионального этапа XXXV Всероссийской
олимпиады школьников по биологии. 2018-19 уч. год.
9 класс

Морфологическое описание и систематическое положение растения (макс. 20 баллов)

Дорогие участники олимпиады, внимательно рассмотрите внешний вид растения.
 Для детального анализа отдельных структур воспользуйтесь необходимыми инструментами
 и оформите результат исследования в приведённой таблице.

1. Жизненная форма растения (1 балл) <i>Желательно указать автора системы ЖФ.</i>	листарник №2
2. Структура подземных органов	
2.1. Тип подземного метаморфизированного побега (если есть); (1 балл)	стелющийся побег (корневище) с боковыми корнями
2.2. Зарисуйте схему подземных органов объекта и подпишите следующие структуры, в случае их наличия (4 балла) а) боковые корни; б) придаточные корни; в) корни, выполняющие запасающую функцию г) почки возобновления	 <p align="right">18</p>

Внимание! Проверяется только корректность обозначенных структур на схеме! За каждую правильно нарисованную и обозначенную структуру, в случае их наличия 1 балл, за отсутствие на рисунке отсутствующих у растения структур – 1 балл. Если структуру только назвали, но не нарисованы – 0 баллов.

1. [Signature]

3. Тип листорасположения (0,5 балла)					
4. Структура листа срединной формации (нужное обвести): (2 балла): а) черешковый или сидячий; б) наличие прилистников (есть, нет); в) простой или сложный; г) тип жилкования (вписать слово).		А) Черешковый	Сидячий	+	0,5
		Б) Есть	Нет	—	
		В) Простой	Сложный	+	
		Г) перистонервное		+	0,5
5. Формула цветка (4 балла) <i>Используйте стандартные символы для обозначений</i>		↑ Ч ч л ч П ч П ч			
6. Распределите элементы цветка гомологичные листу по группам, и зарисуйте по одному примеру из разных групп, указав их названия. (2 балла)					
	1. _____	2. _____	3. _____	4. _____	
7. Количество семян в нормально развитом плоде (нужное обвести): (1 балл)		а) Много б) 4 в) 1			
8. Название объекта и ход его определения по предложенному Вам определителю (с указанием номеров тез и антитез) (4,5 балла) <i>Указать номера тез и антитез по определению таксона через запятую</i>		Семейство: _____ № _____ Род: _____ № _____ Вид: _____ № _____			

15 10/12

Задания
практического тура регионального этапа XXXV Всероссийской
олимпиады школьников по биологии. 2018-19 уч. год. 9 класс

ЗООЛОГИЯ БЕСПОЗВОНОЧНЫХ (максимум 20 баллов)

ОБОРУДОВАНИЕ: стереомикроскоп или штативная лупа, настольная лампа (при отсутствии встроенного осветителя в увеличительном приборе), чашка Петри, препаровальные иглы (2 шт.), пинцет, скальпель, бритвенное лезвие, предметное стекло (2 шт), глицерин (в капельнице или в стаканчике с пипеткой), салфетки бумажные или фильтровальная бумага.

Задание 1. Изучение внешнего строения насекомого.
 Рассмотрите объект №1, используя увеличительный прибор (стереомикроскоп или бинокулярную лупу).

Опишите внешнее строение животного в таблице.....(всего: 3.5 балла)

Признак	Описание
Тип ротового аппарата (1 балл)	присосущий - <i>лижущий</i> 1 №8 +
Число пар крыльев (0.5 балла)	2 0.5 +
Особенности строения крыльев (1 балл)	<i>сетчатое окочкование</i> —
Особенности строения и функции ног (1 балл)	<i>Задняя пара длиннее двух передних, Пар ног: 3.</i> 1.5

Задание 2. Определение систематической принадлежности животного.

На основании описанных в предыдущем задании признаков насекомого (объект №1) можно отнести к отряду (впишите название отряда)... *двукрылые* (1 балл)

...и поэтому предположить, что оно обладает типом развития (впишите):
неполный метаморфоз (1 балл)

Задание 3. Препарирование ротового аппарата насекомого (объект №1).....(4 балла)

Будьте аккуратны при работе с острыми инструментами! Ход работы:

1. Нанесите на чистое предметное стекло небольшие капли глицерина.
2. Расположите объект №1 в чашке Петри или на предметном стекле. Отделите голову насекомого при помощи скальпеля или бритвенного лезвия.
3. Поверните голову насекомого ротовым аппаратом вверх и придерживайте её одной препаровальной иглой. С помощью второй препаровальной иглы и пинцета отделите поочередно части ротового аппарата.
4. По мере препаровки раскладывайте отделённые ротовые части в капельки глицерина на заранее подготовленном предметном стекле. Следите, чтобы части ротового аппарата были разложены на препарате по порядку, в

2.5 *MM*

соответствии с их расположением на голове насекомого.
Подняв руку, пригласите преподавателя для оценки препарата.

3 балла
Задание 4. Изучение строения ротового аппарата насекомого.
Зарисуйте (карандашом) части ротового аппарата объекта №1....(2 балла)
Подпишите на рисунке (ручкой) название каждой части ротового аппарата(2 балла)

Рисуйте в этом поле

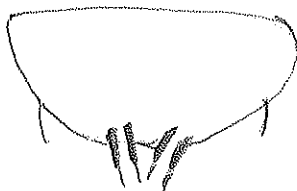

Ротовой аппарат

Задание 5. Определение систематической принадлежности и среды обитания животного (объект №2). Рассмотрите животное, при необходимости воспользуйтесь увеличительным прибором. Назовите или опишите свойственные данному организму:

а) тип симметрии двусторонняя (0,5 балла) +

б) строение и состав покровов тела: кутикула + однослойный эпителий (1 балл) 0,5

в) органы газообмена: газообмен всей поверхностью тела (1 балл) +

г) органы передвижения: продольные и поперечные мышцы (1 балл) -

Учитывая состояние изученных признаков у объекта №2, укажите:
д) среду обитания животного влажная почва, организм хозяина (1 балл) +

е) положение в классификации:

Объект №2 относится к типу плоские черви (1 балл) +

Объект №2 относится к классу сосальщики (1 балл) +

5,0 балла

ЗАДАНИЯ
практического тура регионального этапа XXXV Всероссийской
олимпиады школьников по биологии. 2018-19 уч. год. 9 класс

БИОЛОГИЯ ЧЕЛОВЕКА

Задание 1. Цитология. (3 балла)

Вашему вниманию предлагается микрофотография клеточной структуры. Идентифицируйте её и заполните таблицу в матрице ответов.

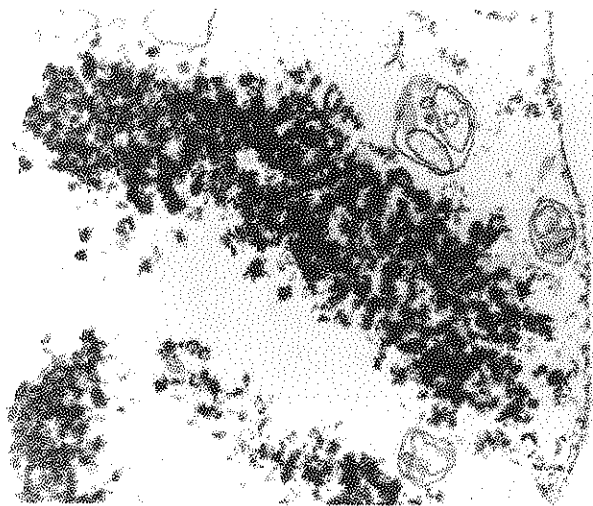

Задание 2. Гистология. (8 баллов)

Вам предлагается 2 гистологических препарата. Рассмотрите их под световым микроскопом и определите представленные на них ткани. Заполните таблицу в матрице ответов.

Задание 3. Анатомия человека. (9 баллов)

Ниже изображены два сустава (1 – 2) взрослого человека в произвольных ракурсах и масштабах. Внимательно их рассмотрите.

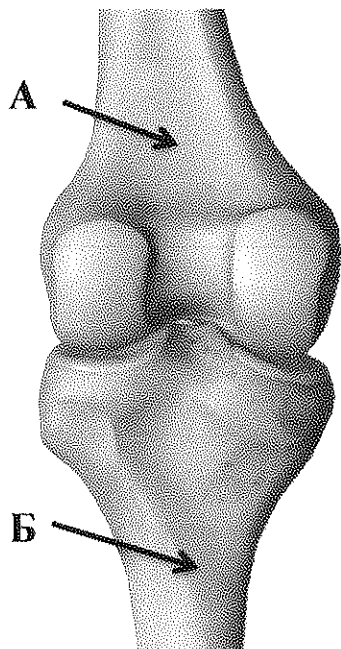

Сустав №1

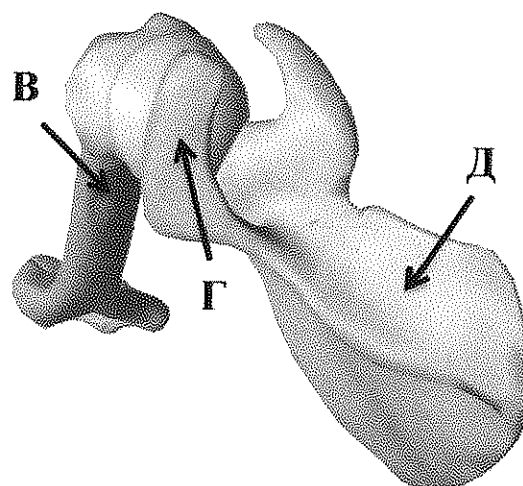

Сустав №2

3.1. Назовите суставы №1 и №2.

3.2. Являются ли изображенные суставы парными, или непарными? Если сустав парный, укажите правый он, или левый.

3.3. Укажите названия костей (А – Д), образующих данные суставы.

3.4. Укажите, в работе каких суставов (№1 и/или №2, либо ни одного из них) принимают участие изображенные ниже мышцы (Е – Н) взрослого человека. Мышцы изображены в произвольных ракурсах и масштабах.



Е



Ж

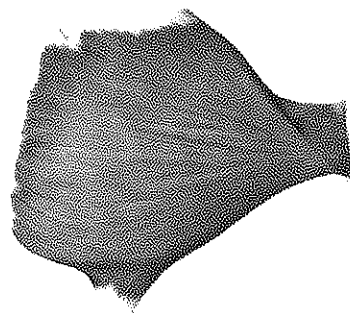

З



И

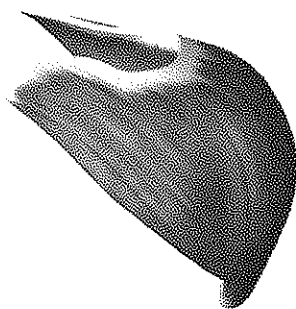

К



Л



М

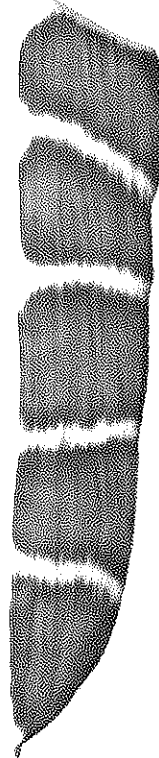

Н

Желаем успехов!

МАТРИЦА ОТВЕТОВ

на задания практического тура регионального этапа XXXV Всероссийской олимпиады школьников по биологии. 2018-19 уч. год. 9 класс

БИОЛОГИЯ ЧЕЛОВЕКА**Задание 1. Цитология. (3 балла)**

Метод получения микрофотографии	Электронная микроскопия 18	+
Название структуры	Жировые включения.	—

Задание 2. Гистология. (8 баллов)

№ препарата	Название ткани	Обоснование ответа
28	Нервная ткань 0	Видны клетки с характерными отростками 0
13	Эпителиальная ткань 2	Клетки с малыми кол-вом мезоклеточного вещества. Возможно препарат 13 является срезами какой-либо железы. 0

Задание 3. Анатомия человека. (9 баллов)

№ вопроса	Содержание вопроса	Сустав №1	Сустав №2
3.1.	Укажите названия представленных суставов	Коленный 1,5	—
3.2.	Отметьте знаком «X» правильный ответ	<input type="radio"/> непарный <input checked="" type="radio"/> левый 0,25 <input type="radio"/> правый	<input type="radio"/> непарный <input type="radio"/> левый <input checked="" type="radio"/> правый
3.3.	Укажите названия костей (А – Д), образующих суставы №1 и №2	А: Бедренная 0,5	В: —
		Б: Большая берцовая 0,5	Г: —
			Д: Лопатка 0,5
3.4.	Знаками «+» и «-» укажите, в работе каких суставов (№1 и/или №2, либо ни одного из них) принимают участие изображенные в задании мышцы (Е-Н). Знак «+» означает, что мышца принимает участие в работе сустава; знак «-» означает, что мышца НЕ принимает участие в работе сустава.		
	Е	+ +	—
	Ж	+ +	—
	З	—	—
	И	+ —	—
	К	—	—
	Л	—	— +
	М	—	— +
	Н	—	— +

Ботаника - 2

Зоология - 5,0

Анатомия - 4

Цитология } 3
Гистология } 3

45 - ИИИ